



WEEKEND FESTE



BOLOGNA, BELLA E BUONA

Le mostre, i presepi storici, le bancarelle e i nuovi locali. E le ricette della tradizione emiliana. Per un pranzo di Natale come si deve

di Rita Bertazzoni

Anno felice il 2018 per Bologna e provincia: più 9,9 per cento di pernottamenti da gennaio ad agosto, secondo i dati di Unioncamere Emilia-Romagna e il periodo invernale promette bene. Una città accogliente, ricca di eventi e iniziative, miniera di eccellenze. Anche gastronomiche. Per viverla da bolognese bisogna arrivare in tempo per la tradizionalissima Fiera di Santa Lucia, fino al 24 dicembre sotto il portico della basilica di Santa Maria dei Servi in Strada Maggiore, che da sola merita la visita per la *Maestà* di Cimabue. Tra le bancarelle, decorazioni, dolci e presepi in cartapesta, in gesso, legno o terracotta. Non si acquistano, ma si ammirano, quelli esposti nel Loggione Monumentale della chiesa di San

Giovanni in Monte, che ospita fino all'Epifania l'immane *Rassegna del Presepio* (presepiobologna.it). Anche la cattedrale di San Pietro è famosa per la rappresentazione della Natività e per il campanile (due in realtà, del X e XIII secolo, uno dentro l'altro): con 70 metri, è la seconda torre più alta in città. Dalla cima, gran vista sul centro e sui colli; sotto, si visitano la cripta e gli scavi archeologici.

DAL LEGO A BASQUIAT

Tanti gli appuntamenti artistici. Il Museo Civico Archeologico espone fino al 3 marzo *Hokusai Hiroshige. Oltre l'onda*, da Boston, per la prima volta in Italia, 250 opere dei due maestri giapponesi del Mondo Fluttuante (oltreonda.it). Il 15 aprile

alla Temporary Gallery Cima 1978 *Appunti di viaggio*, scatti di Paolo Gotti (paologotti.com). *Warhol & Friends. New York negli Anni '80*, a Palazzo Albergati fino al 24 febbraio, propone Andy Warhol, Keith Haring e le altre star di quel decennio vibrante, tra arte, musica, cinema e libri (palazzoalbergati.com). Per chi viaggia con i bambini si segnala fino al 9 dicembre, nell'ex chiesa di San Mattia, *City Booming Bologna*, la più grande città di Lego al mondo: 7 milioni di mattoncini e 6 mila personaggi. A due passi, a Palazzo Pallavicini, si ammirano fino al 20 gennaio le grafie dei manifesti e dei dépliant di Alphonse Mucha, grande illustratore della Parigi *fin-de-siècle* (palazzopallavicini.com). Alla fotografia (e al cibo) è dedicato il

1 | Piazza del Nettuno, nel centro del capoluogo emiliano, a due passi da Palazzo Re Enzo e piazza Maggiore.

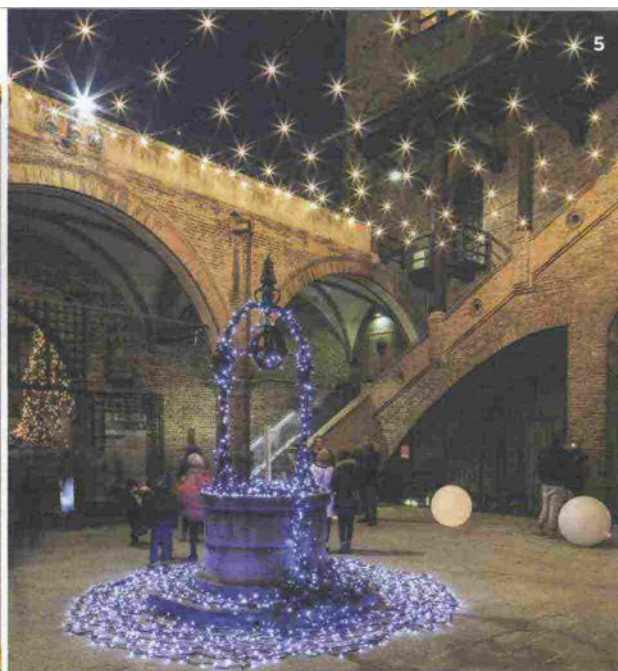
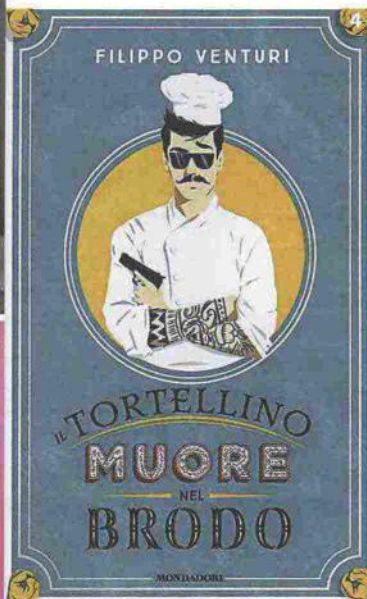
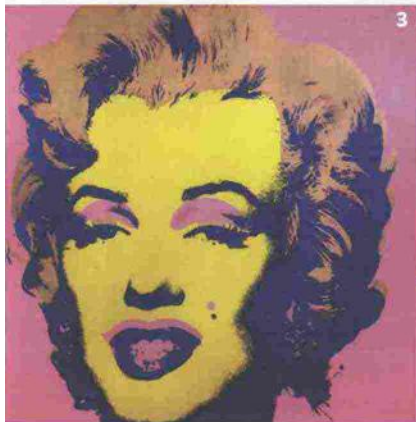
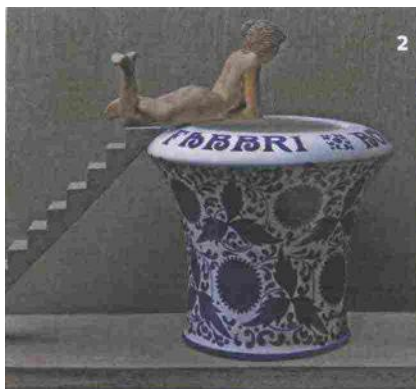

Premio Fabbri, con le opere in mostra dal 7 dicembre al 13 gennaio nella Pinacoteca nazionale di Palazzo Pepoli Campogrande: 19 fotografi in gara

sul dolce tema dell'amarena (pinacotecabologna.beniculturali.it).

I menu delle feste? Al classico ristorante I Carracci del Grand Hotel Majestic il pranzo di Natale apre con i tortellini in doppio brodo di cappone (da 100 €). Da annotare anche la Montanarina, nuovo bistrò della Trattoria La Montanara, con

arredi anni Trenta, taglieri di salumi e formaggi, calde vellutate, vini e birre artigianali. Finale fuoriporta da Fico Eataly World, il parco del cibo che compie un anno e propone i mercatini artigianali ArtiFico, degustazioni e laboratori. I temi del mese? I biscotti artigianali, sua maestà il tortellino, il corechino e via ingolosendo.

2 | Scatto per il **Premio Fabbri**
3 | La mostra **Warhol&Friends**.
4 | Il libro del proprietario della **Montanarina**, **Filippo Venturi**, è un cult in città.
5 | Il cortile di **Palazzo Re Enzo**.

Le nostre scelte

Per questo weekend il costo è di circa 300 € a persona

Dormire

MAJESTIC

L'icona a 5 stelle con dipinti dei fratelli Carracci. La stanza con terrazzino nel tetto guarda il centro. Al bar provare l'Inventina, "polibibita" del poeta futurista Marinetti, con ananas e moscato (15 €) | **Indirizzo:** via Indipendenza 8 | **Tel.** 051.22.54.45 | **Web:** grandhotelmajestic.duetorrihotels.com | **Prezzi:** doppia b&b da 360 a 620 €

COMMERCianti

Boutique art hotel in un palazzo del XIII secolo. La Deluxe ha il terrazzino sulle vetrate di San Petronio | **Indirizzo:** via de' Pignattai 11 | **Tel.** 051.74.57.511 | **Web:** art-hotel-commercianti.com | **Prezzi:** doppia b&b da 146 € a 186 €

NOVECENTO

Design hotel in stile Secessione. La camera

Deluxe, mansardata, è *total white*

Indirizzo: piazza Galileo 4/3 | **Tel.** 051.74.57.311 | **Web:** art-hotel-novecento.com | **Prezzi:** doppia b&b da 165 € a 258 €

Mangiare

LA MONTANARA

Pochi tavoli, vecchie pubblicità alle pareti e tradizione. Tortellini, tagliatelle, brasato al Sangiovese e *pinza*, crostata arrotolata con mostarda | **Indirizzo:** via A. Righi 15 | **Tel.** 051.22.15.83

Web: trattorialamontanara.com

Prezzo medio: 27 €;

da pochi mesi, a fianco, il bistrò | **Indirizzo:** v. Righi 13/a | **Tel.** 051.01.10.386 | **Fb:** La-montanarina-bistrò | **Prezzo medio:** 10 €

ALL'OSTERIA BOTTEGA

Tradizionale. Bollito, passatelli in brodo, torta di riso | **Indirizzo:** via Santa Caterina 51 | **Tel.** 051.58.51.11 | **Fb:** Osteria-Bottega | **Prezzo medio:** 42 €

BIRRA CERQUA

L'unico birrifico artigianale in centro. Da provare la Birra di Natale e la focaccia al malto | **Indirizzo:** via Broccaindosso 5/c | **Tel.** 051.02.86.107 | **Web:** birracerqua.com | **Prezzi:** la media da 5 €

FICO EATALY WORLD

Nella città del cibo, 45 tra chioschi e ristoranti, corsi ed eventi (meglio prenotare) e i mercatini di ArtiFico | **Indirizzo:** via Paolo Canali 8 | **Web:** eatalyworld.it

Per saperne di più

BOLOGNA WELCOME

L'agenda aggiornata delle feste e gli indirizzi e orari dei musei | **Indirizzo:** piazza Maggiore 1/e | **Web:** bolognawelcome.com



Fotografa il QR e scarica sul tuo smartphone queste informazioni utili